冬号
2024

こうとう

トコトコ日和

江東おでかけ情報マガジン

魅力深掘り、江東区。

城東エリア

亀戸から始まる時間旅行を楽しもう

ガイドの達人と行く！七福神めぐり

亀戸七福神・深川七福神

特集

魅力深掘り、江東区。

城東エリア

亀戸から始まる
時間旅行を楽しもう

江東区の中で一番古い町「亀戸」は、下町の面影や人情が色濃く残り、
歴史ある神社仏閣や最新の商業施設などが混在して、
江戸から現代を一瞬で行き来するような不思議な体験ができます。
その亀戸を中心に、ぜひ訪れたい城東エリアの魅力的なスポットを紹介します。

こだわりの奥久慈の卵を
10個半も使った
厚焼き玉子（一本）
1,600円 ▶

▲生の穴子を店頭で捌いて焼いている
江戸前穴子桶飯 3,960円

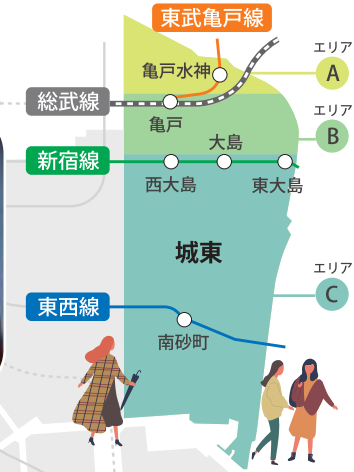

亀戸天神社内にある懐石料理店 map p5 ❷

江戸懐石 若福

昭和 22 年（1947）創業。神社境内で、旬の美味しいお料理と贅沢な時間が楽しめます。お宮参りや法事利用も人気。天神様にちなんで考案した「梅とろろ」や、コース料理のデザートなど、オリジナル料理も積極的に開発。店頭販売では、名物の玉子焼きなどのお土産も購入できます。

※営業時間など詳細は各施設・店舗にお問い合わせください。表示価格は税込です。
情報は取材時（2023年10月）のものです。

▲浮世絵にも描かれる池や太鼓橋　出典：国立国会図書館

浮世絵にも残る美しい花と境内　map p5 ❶

亀戸天神社

学問の神様 菅原道真公を祀り、「下町の天神様」として多くの人に親しまれています。徳川幕府は、明暦の大火の被害による復興開発事業と定め、四代将軍家綱公が鎮守の神様として天神様を祀るよう現在の社地を寄進。太宰府天満宮にならい、寛文2年（1662）に社殿、回廊、心字池、太鼓橋などが造営され、浮世絵にも描かれています。「花の天神様」とも呼ばれ、四季折々の美しい花と様々な行事が楽しめます。

鷽替（うそかえ）神事　1月24・25日

2日間だけ授与される新しい木彫りの鷽を、前年のものと取り替える神事です。一年の悪いことをウソにして良いことに取り替える、知らずについたウソを誠に取り替えて、幸運を招くと言われています。鷽という字が學に似ていることから、天神様との繋がりが深いと考えられ、学問のお守りとしても人気です。

▲初穂料　懐中 500円～
十号 7,000円
11種類の大きさがある

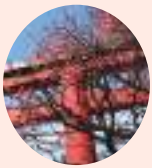

美しい梅の花と香りが楽しめる

300本の紅白の梅が香る「梅まつり」

菅原道真公が好んだ梅の花が約 300 本植栽され、梅まつり（2月上旬～3月上旬）では見事な紅白の梅の花が見られます。

▲屋根、胴体、台座が揺れる
こんにゃく神輿

▶かつてこの地にあった井戸「亀ヶ井」を再建

アスリートの決意が書かれている

多くのアスリートが訪れるスポーツの神様 map 3

亀戸 香取神社

平将門の乱で、俵藤太秀郷（たわらとうたひでさと）が参拝して戦勝を祈願。無事平定して、奉納された弓矢を「勝矢」と命名しました。以来、戦に勝つ「戦神」として武将らの崇敬を受けてきた、区内で最も歴史がある神社。現在は「スポーツ振興の神」として試合や病気、自分に勝つことを願うアスリートらが祈願に訪れています。

勝矢が入った▶「勝ち守り」

ぜひ出かけたい！亀戸 香取神社の行事

幻想的なスポーツ灯籠は、12月下旬から1月中旬に点灯。お正月は、七福神めぐり※で賑わいます。毎年5月には、勝矢を奉納する「勝矢祭」が行われ、武者行列が練り歩きます。4年に一度の本祭りには、神幸祭（しんこうさい）が開催され、ユラユラと揺れる「こんにゃく神輿」が出御（次回は2024年8月予定）。普段は、宝物殿で見ることができます（土日祝日）。※七福神めぐりの詳細はP10-11へ

▲じゃがいもをその場でカット

◀フライドポテト（プレーン2円/g）
写真は約400円

亀戸横丁

気軽に利用できる本格メキシカン La Tekila ラ・テキーラ map 6

メキシコ料理とテキーラの店。店内で手焼きするソフトトルティーヤを使ったタコスが人気。金土日は陽気な生演奏（要チャージ）もあり、メキシコ気分にどっぷりひたれます。

TEL:03-6324-5066　月火休み

▲タコス　850～1,100円（1人前2枚）

▲
カマロン アル テキーラ　1,800円
エビを煮込んだオリジナル料理

5 龍眼寺
亀戸 3-34-2　JR 総武線・東武亀戸線 亀戸駅北口より徒歩20分

6 亀戸横丁
亀戸 5-13-2
JR 総武線・東武亀戸線 亀戸駅北口より徒歩2分

秋に見頃となる萩の花▶

江戸名所図会にも描かれた萩寺 map 5

龍眼寺

応永2年（1395）良博大和尚が「柳源寺」として創建。厄除・眼病平癒の観音様として信仰を集め、のちに「龍眼寺」と改めました。百種類もの萩を植えたことから「萩寺」と親しまれ、文人墨客で賑わう様子が「江戸名所図会」にも描かれています。都内最古の芭蕉の句碑や七福神めぐり※の布袋尊など、見どころも多いお寺。※七福神めぐりの詳細はP10-11へ

▲区内最古の庚申塔（有形民俗文化財）

誰もが知る亀戸を代表する名店 map 4

亀戸餃子 本店

昭和28年（1953）創業の餃子専門店。薄い皮とたっぷりの国産野菜によるサッパリとした美味しさが長年愛される理由。

▲特製ラー油とカラシでお好みの味に
餃子 300円（5個）

人情味あふれるディープな横丁 map 6

亀戸横丁

郷土料理や多国籍店舗が集まり、独特の雰囲気を醸し出している横丁。他店から出前もでき、あれこれ試したくなります。

◀たこのやわらか煮
880円

二次会やおひとりさまにもオススメ！

亀戸横丁

酒様 さかさま map 6

30代女性を中心に幅広い年齢層に人気の大衆酒バル。量り売りのじゃがいもを、その場でカットして揚げるホクホクのフライドポテトが人気です。

無休

1 亀戸天神社
亀戸 3-6-1
JR総武線・東武亀戸線
亀戸駅北口より徒歩15分
TEL:03-3681-0010

2 江戸懐石 若福
亀戸 3-6-4 亀戸天神内
JR総武線・東武亀戸線 亀戸駅北口より
徒歩13分 TEL:03-3685-5888
月・年末年始休 ※夜は予約のみ

3 亀戸 香取神社
亀戸 3-57-22 JR総武線・
東武亀戸線 亀戸駅北口より
徒歩10分
TEL:03-3684-2813

4 亀戸餃子 本店
亀戸 5-3-3 JR総武線・
東武亀戸線 亀戸駅北口より
徒歩2分
TEL:03-3681-8854 無休

※営業時間など詳細は各施設・店舗にお問い合わせください。表示価格は税込です。情報は取材時（2023年10月）のものです。

▲複雑な文様をカットする工程を紹介

▼贈り物にも喜ばれる

ため息が出るような美しい工芸品 map 7

江戸切子協同組合ショールーム

東京都の伝統工芸品に指定されている江戸切子を約400点展示、販売しています。昔ながらのソーダガラス製と豊富なカラーのクリスタルガラス製があり、重さや感触の違いと、それぞれの美しさを手に取って感じてください。

上からのぞいても美しい▶

▲ゆっくりと選びやすい店内

カメクロ横丁

600種類から お気に入りを見つけたい

びあマ亀戸 map 9

4種類の生ビールと、約600種類の缶と瓶ビールを取り揃えるクラフトビール専門店。季節限定の商品も多く、冬はウインターエールなどが並ぶ予定です。

TEL:03-5858-9898

▲限定品も多いので一期一会を楽しんで

▲ホルモン盛り合わせ（大）1,880円

カメクロ横丁

ランチ利用にもオススメ！

焼肉 ホルモン魂 map 9

新鮮なホルモンを仕入れ、プロが厨房で焼いて提供してくれます。煙を気にすることなく、それぞれに適した絶妙な焼き加減で食べられると好評です。

TEL:03-5875-4629

◀昼間からビール＆ホルモンが楽しめる

▲600匹の鯉が泳ぐ池と太鼓橋

浮世絵ギャラリーと日本庭園　map 8

三代豊国五渡亭園

浮世絵師の三代歌川豊国が五ツ目の渡し（現・五之橋）の際に住んでいたという史実にちなんで作られた、江戸情緒あふれる日本庭園です。

季節で入れ替わる▶
浮世絵ギャラリー

▲寛永通宝をかたどった噴水

ファミリーも利用しやすい新しい横丁　map 9

カメイドクロック カメクロ横丁

下町とニューカルチャーが融合した「カメイドクロック」の1階。
下町の雰囲気がありながらスタイリッシュな横丁です。

▲店内では開栓料（＋220円）が必要

左より▶
ネバーテルミーザ 1,353円
ドゥシャス デ ブルゴーニュ 616円
アールグレイ 666円

7 江戸切子協同組合ショールーム
大島 2-40-5　都営新宿線 西大島駅 A2 出口より徒歩 3 分
TEL:03-3684-6321
月定休（祝日の場合は翌日）

8 三代豊国五渡亭園
亀戸 6　JR 総武線・東武亀戸線 亀戸駅北口より 徒歩 8 分

9 カメイドクロック カメクロ横丁
亀戸 6-31-6　JR 総武線 亀戸駅東口より 徒歩約 2 分
TEL:03-5875-4460

※営業時間など詳細は各施設・店舗にお問い合わせください。表示価格は税込です。情報は取材時（2023年10月）のものです。

江戸時代にタイムスリップ map 10

中川船番所資料館

江戸時代にあった中川番所の実物大ジオラマと、江東区の水運や歴史に関する展示、イベントなどを開催。江戸時代から始まったとされる和竿は、武士道に通じるものがありました。その釣り文化を紹介しつつ、漆を塗り絹糸で巻かれた芸術的な価値が高い和竿なども展示しています。また、2024年5月までは、企画展「江戸の暮らしと江東の漁業」を開催し、原物の資料や有形民俗文化財などを展示しています。土日と祝日はガイドによる解説を聞くこともできますので、詳しくはお問い合わせください。

中川番所の1日を▶照明と音響で表現

▲和竿と製法を紹介

▲浮世絵に描かれた旧中川

▲江戸城を中心とした川のネットワーク

▲昭和の生活を展示

▲塩でこすられ小さくなった仏石。現在はお供えだけに

東京メトロ東西線
亀戸駅から都営バス「亀21」などより徒歩5分
み公開

商売繁盛祈願の塩なめ地蔵 map 11

宝塔寺

小名木川を作るとき掘り出された仏石を祀ったところ、行徳の商人がお賽銭代わりに塩を置いていったのが始まり。素通りすると売れ残るとの言い伝えから、商売繁盛のお地蔵様として有名に。「塩なめ地蔵」の名前の由来は、お供えした塩が水分を吸収して自然にツルツルになった様子が、まるでお地蔵様がなめたように見えたことから。

▲イボも取れるといわれ「イボ取り地蔵」とも呼ばれる

▲お惣菜と季節のフルーツサンドが並ぶ

耳まで美味しいサンドイッチ　map ⑫

shiny 3&1

夫婦で営むサンドイッチ専門店。17時からは日本酒バー「日本酒澁屋」として営業。サンドイッチは、野菜たっぷりで満足感があるお惣菜系と、フルーツなど全8〜10種類を販売しています。

▲広々していてベビーカーも入店できる

住宅地にある▶
可愛い店

みかん　500円▶
大人のサバサンド　800円

150年以上前の貴重な民家建築　map ⑬

旧大石家住宅

仙台堀川公園内にある江東区最古の民家。建築当初の姿をとどめる貴重な住宅で、江東区有形文化財（建造物）に指定されています。大石家は大正期以降、海苔養殖を営み、当時使われていた道具や家具も展示されています。

▼都内最大の親水公園「仙台堀川公園」

海苔の加工に使っていた杵と臼▶

当時の生活ぶりがうかがえる

▲無料で見学できる貴重な施設

⑩ 中川船番所資料館
大島 9-1-15　都営新宿線 東大島駅
大島口より徒歩5分　TEL:03-3636-9091
月曜休館（祝日の場合翌日）、
年末年始ほか臨時休館あり

⑪ 宝塔寺
大島 8-38-32　都営新宿線
東大島駅大島口より
徒歩7分
TEL:03-3681-8848

⑫ shiny 3&1
大島 5-4-4
都営新宿線 大島駅
A1出口より徒歩3分
金土日のみ営業

⑬ 旧大石家住宅
南砂 5-24 地先 仙台堀川公園内
南砂町駅2b出口より徒歩15分、
で、亀高橋、東砂四丁目バス停
TEL:03-3647-9819　土日祝日の

※営業時間など詳細は各施設・店舗にお問い合わせください。表示価格は税込です。情報は取材時（2023年10月）のものです。

達人と行く！
七福神めぐり

江東区には、亀戸と深川の２つの七福神めぐりがあり、
ご開帳期間中は多くの人で賑わいます。江東区文化観光ガイドの
ベテランガイドさんに、七福神めぐりをより楽しむための
注目ポイントを教えていただきました。

亀戸七福神

案内してくれたのは、亀戸の達人 道場さん。
江東区内の駅は亀戸にしかなかった頃から
住んでいる、生粋の亀戸っ子です。亀戸の
ことならお任せを！

ご開帳期間▶（元日から）・東覚寺 1/3 まで・常光寺 1/15 まで
・その他 1/7 まで　**時間**▶9:00～16:30
問い合わせ▶江東区観光協会亀戸支部　TEL:03-3685-0284
月・水・金 9:00～16:00
どこから参拝しても数日に分けても構いません。
ご自身のペースでめぐってください。

1. 常光寺

江戸時代には現在の七福神のように、阿弥陀様をお参りする「六阿弥陀めぐり」が盛んに行われ、その６番霊場としても栄えました。

延命長寿を司る寿老人

六阿弥陀道標
（江東区指定文化財）

「右に行くと
阿弥陀様がある」ことが
書かれた、区内最古の道標。
ぜひ見てほしい
ポイントです！

2. 東覚寺

弘法大師ゆかりの寺をお参りする「御府内八十八ヶ所巡り」73番目の札所です。角塔婆は、ご本尊の手と五色布で繋がっているので、願い事を込めて触れましょう。

芸能と財運の神様。
インドから伝わった頃は
「弁才天」でしたが、やがて
「弁財天」に。財福を祈る
信仰が強くなったためと
いわれています

2. 東覚寺　亀戸4-24-1
JR総武線・東武亀戸線
亀戸駅北口より徒歩9分

3.4. 亀戸 香取神社　亀戸3-57-22
JR総武線・東武亀戸線
亀戸駅北口より徒歩10分

5. 普門院　亀戸3-43-3
JR総武線・東武亀戸線
亀戸駅北口より徒歩10分

6. 天祖神社　亀戸3-38-35
JR総武線・東武亀戸線亀戸駅
北口より徒歩17分

7. 龍眼寺　亀戸3-34-2
JR総武線・東武亀戸線
亀戸駅北口より徒歩20分

3.4. 亀戸 香取神社

「スポーツの神様」と親しまれている江東区で一番歴史がある神社。再建した「亀ヶ井」の井戸水を、恵比寿様と大国様にかけて治したい所をさすりましょう。

※亀戸 香取神社の詳細は P4へ

大国神　恵比寿神

「大黒柱」の語源になった有富蓄財を司る「大国神」と、「恵比寿顔」の語源の商売繁盛の「恵比寿神」が並んで迎えてくれます

5. 普門院

毘沙門天

「御府内八十八ヶ所巡り」40番目の札所。こちらの御朱印は、色紙にも手書きしてくれます。歌人の伊藤左千夫のお墓があります。

インドの軍神がルーツの「毘沙門天」の勇ましい姿が拝めます

7. 龍眼寺

厄除け、眼病平癒の観音様を祀ったお寺。いつでも布袋尊の姿を拝めるようにと、お堂の扉は普段から少しだけ開けてあります。※龍眼寺の詳細は P5へ

布袋尊

七福神で唯一、中国唐時代に実在した僧侶

灯籠の足元には、酔っ払って待ち合わせに来ない「布袋尊」を迎えに来た船があります。探してみてください

福を集めよう！

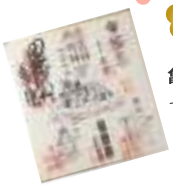

亀戸七福神めぐり色紙

七福神の色紙はどの寺社でも購入できます。

色紙 500円、御朱印 スタンプ各 200円
香取神社は2体（恵比寿神、大国神）で500円

6. 天祖神社

福禄寿

織田信長の使者が流鏑馬（やぶさめ）を奉納したことに由来し、9月にこども歩射（ぶしゃ）が行われます。日本で初めての鉄筋コンクリート製の社殿を造った神社。

福禄寿は幸福・俸禄・長寿の3つを授けてくれる神様なので、たくさんご利益をもらいましょう！

8. 立ち寄りスポット 船橋屋 亀戸天神前本店

元祖くず餅は、グルテンを取り除いた小麦澱粉を450日乳酸菌発酵させた、身体にやさしい和菓子です。喫茶ルームでは、ミニくず餅付きのセットメニューもいただけます。

白玉しるこ（温または冷）ミニくず餅付き 1,100円

亀戸3-2-14
JR総武線・東武亀戸線 亀戸駅北口より徒歩10分
年中無休

1. 常光寺　亀戸4-48-3
東武亀戸線 亀戸水神駅より徒歩6分、JR総武線・東武亀戸線 亀戸駅北口より徒歩11分

※神様の由来は諸説あります。営業時間など詳細は各施設・店舗にお問い合わせください。表示価格は税込です。情報は取材時（2023年10月）のものです。

深川七福神

達人 影山しげこさん

案内してくれたのは、深川の達人 影山さん。難しい歴史の話もトリビアを交え、楽しく分かりやすい解説をしてくださいます。

ご開帳期間▶(元日から)1/7まで　**時間**▶9:00～16:30
問い合わせ▶深川七福神会 心行寺中　TEL:03-3641-2566
月・水・金 9:00～16:00
どこから参拝しても数日に分けても構いません。
ご自身のペースでめぐってください。

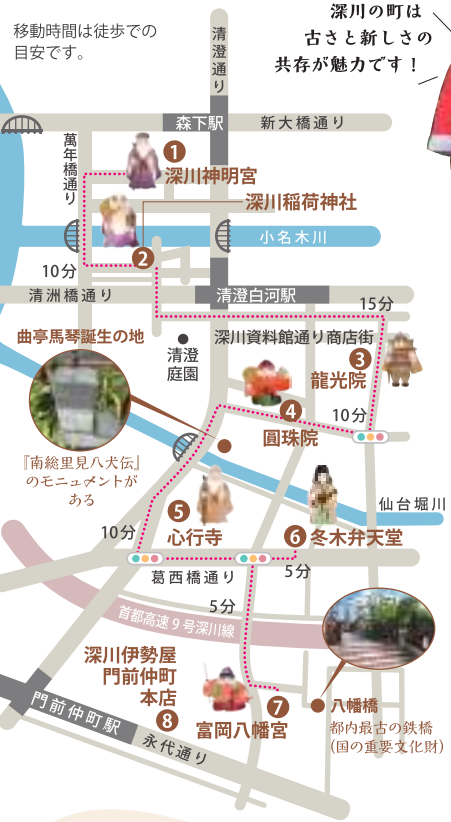

1. 深川神明宮

寿老神

深川で最も古い神社。このあたりを開拓した深川八郎右衛門が創建。視察に来た徳川家康公に「深川村にせよ」と命じられ、「深川」という地名がついたといわれています。

「寿老人」は
中国道教の神です。
ここでは「寿老神」として
福徳長寿の神様を
祀っています

3. 龍光院

徳川家康の側室、阿茶の局の発願により日本橋馬喰町に創建。天和2年(1682)に移転してきました。本堂に向かう3色の地面は、火の河と水の河に挟まれても、阿弥陀如来を信じる道があれば、極楽浄土へ行けることを表しています。

毘沙門天

3色の地面

「毘沙門天」は、
仏教を守護する四天王の一人
「多聞天」です。国土守護の
武人として武将に信仰
されました

2. 深川稲荷神社

布袋尊

寛永7年(1630)創建の深川では歴史のある神社で、町会で管理されている無住社です。相撲部屋が近くにあった縁で元横綱が奉納した玉垣もあります。

戦争で一時途絶えた
七福神が、昭和45年に再開。
最後に復活したのが
この「布袋尊」です

4. 圓珠院　平野1-13-6
都営大江戸線・東京メトロ半蔵門線
清澄白河駅 A3出口より徒歩6分

5. 心行寺　深川2-16-7
都営大江戸線・東京メトロ東西線
門前仲町駅 6出口より徒歩5分

6. 冬木弁天堂　冬木22-31
都営大江戸線・東京メトロ東西線
門前仲町駅1・6出口より徒歩7分

7. 富岡八幡宮　富岡1-20-3
都営大江戸線・東京メトロ東西線
門前仲町駅1出口より徒歩3分

6. 冬木弁天堂

江戸初期の材木商 冬木屋の上田直次が個人宅に弁天様を祀ったのが始まり。三代目弥平治の妻のために、尾形光琳が秋草模様を描いたとされるきもの「冬木小袖」（重要文化財・東京国立博物館蔵）は、修理費を募る事業の一環として、初音ミクとコラボしたことでも話題になりました。

弁財天

こちらの「弁財天」は、巳年の５月に衣替えがあり、古い着物は細かくしてお守りに入れ、授与されます

4. 圓珠院

旗本 永見甲斐守の娘 お寄の方が建立。「大黒天」の掛け軸と木造の像が安置され、境内では石像の破顔大黒天が迎えてくれます。

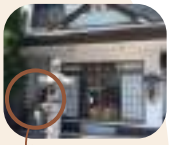

大黒天

◀木造の大黒天

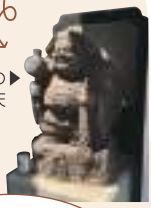

破顔の▶大黒天

「大黒天」は、財宝糧食の神様で小槌と大きな袋を持ち、神使の鼠を乗せています

7. 富岡八幡宮

寛永４年（1627）に、永代島と呼ばれる小島に創建。周辺一帯を埋め立て、約6万坪の社有地に社寺と居住地を拓きました。「深川の八幡様」と親しまれる江戸最大の八幡様です。

恵比須神

「恵比須神」は、もともと海上と航海安全の神様。のちに商売繁盛として広く信仰されるようになりました

福を集めよう！

深川七福神めぐりの福笹とお鈴

各寺社で神様のお鈴を授かり、福笹に飾りましょう！

福笹 1,000円　お鈴各 300円

深川七福神めぐり色紙

亀戸同様、七福神の色紙はどの寺社でも購入できます。

色紙 1,000円
御朱印各 100円
（専用色紙のみ）

8. 立ち寄りスポット
深川伊勢屋 門前仲町本店

明治40年（1907）創業。看板商品の団子や大福を中心に、お稲荷さんやお惣菜などを販売。昔ながらの製法を守り続けています。お食事処では、深川名物あさりめしも楽しめます。

上から時計回りで
きんつば 180円
焼き団子 150円
もんなか 170円

富岡1-8-12　都営大江戸線・東京メトロ東西線 門前仲町駅1出口すぐ　TEL:03-3641-0695
不定休・お食事処 火定休（縁日の場合は翌日）

5. 心行寺

福禄寿

岩国藩主の吉川広嘉の妻、養源院の開基。養源院の墓石が当時のまま残り、700年前の五重石塔もあります。

五重石塔

「福禄寿」は、南十字星の化身ともいわれ、長寿を司る人望福徳の神

1. 深川神明宮　森下1-3-17
都営新宿線・大江戸線 森下駅 A7出口より徒歩2分

2. 深川稲荷神社　清澄2-12-12
都営大江戸線・東京メトロ半蔵門線 清澄白河駅 A1出口より徒歩3分

3. 龍光院　三好2-7-5
都営大江戸線・東京メトロ半蔵門線 清澄白河駅 A3出口より徒歩7分

※神様の由来は諸説あります。営業時間など詳細は各施設・店舗にお問い合わせください。表示価格は税込です。情報は取材時（2023年10月）のものです。

江東区
文化観光ガイド

まちあるき ガイドサービス

ガイドと一緒にまちあるきを楽しみませんか。全12コース、2名様よりお申し込みいただけます。

1 深川門仲ご利益コース

集　合　深川東京モダン館　（約1.5時間）
解　散　富岡八幡宮大鳥居前
主な見所　富岡八幡宮、深川不動堂、八幡橋、深川公園、三十三間堂跡 等

下町情緒あふれる門前仲町界隈を巡る

富岡八幡宮

2 深川寺町・深江戸コース

集　合　深川東京モダン館　（約2時間）
解　散　深川江戸資料館前
主な見所　法乗院（ゐんま堂）、曲亭馬琴誕生の地、霊厳寺、紀伊国屋文左衛門墓 等

趣のあるお寺が集まる清澄白河周辺を歩く

法乗院（ゐんま堂）

3 深川芭蕉コース

集　合　深川東京モダン館　（約2時間）
解　散　芭蕉記念館前
主な見所　採茶庵跡、芭蕉俳句の散歩道、萬年橋、芭蕉稲荷神社、芭蕉庵史跡展望庭園 等

江東区内の松尾芭蕉ゆかりの地を巡る

芭蕉庵史跡展望庭園

4 深川佐賀町・永代橋コース

集　合　深川東京モダン館　（約2時間）
解　散　門前仲町駅
主な見所　伊能忠敬住居跡、渋沢栄一宅跡、赤穂浪士休息の地、隅田川テラス 等

隅田川の穏やかな流れを見ながら下町の面影が残る佐賀町周辺を歩く

永代橋

5 亀戸文武ご利益コース

集　合　亀戸駅　（約2時間）
解　散　亀戸梅屋敷
主な見所　亀戸天神社、龍眼寺、梅屋敷跡、普門院、入神明宮跡、香取神社、亀戸銭座跡 等

亀戸地域の文武とともにご利益ある神社仏閣を巡る

亀戸天神社

6 小名木川、旧中川、そして荒川を満喫

集　合　東大島駅　（約2時間）
解　散　中川船番所資料館前
主な見所　旧中川・川の駅、塩の道橋、宝塔寺、上妙寺、因速寺、荒川ロックゲート 等

江戸時代から運河の歴史が残る小名木川とその周辺を歩く

中川船番所資料館

7 浅間神社と旧中川ウォーク

集　合　東大島駅　（約2時間）
解　散　東大島駅
主な見所　亀戸浅間神社、逆井の渡し跡、旧中川河川敷、小松川神社 等

神話の世界などを今に伝える浅間神社を訪ねるとともに旧中川の河川敷を歩く

亀戸浅間神社

8 深川七福神コース

集　合　森下駅　（約2.5時間）
解　散　深川東京モダン館
主な見所　深川神明宮、深川稲荷神社、龍光院、圓珠院、心行寺、冬木弁天堂、富岡八幡宮

東京の七福神としても有名な神社仏閣をめぐり下町情緒にふれる

9 亀戸七福神コース

集　合　亀戸駅　（約2.5時間）
解　散　亀戸梅屋敷
主な見所　常光寺、東覺寺、天祖神社、龍眼寺、普門院、亀戸 香取神社

歴史と下町の風情を感じながら神社仏閣や商店街などを巡る

10 赤穂浪士が歩いた道をゆく

集　合　両国駅（都営大江戸線）　（約2.5時間）
解　散　深川東京モダン館
主な見所　本所松坂町公園（吉良邸跡）、吉良邸正門跡、赤穂浪士休息の地 等

300年以上語り継がれてきた赤穂浪士の引き揚げゆかりの地を巡る

本所松坂町公園（吉良邸跡）

11 豊洲臨海エリアコース

集　合　豊洲シビックセンター前　（約2時間）
解　散　豊洲シビックセンター前
主な見所　豊洲運河、晴海橋梁、ららぽーと豊洲前の広場 等

美しい水辺に高層ビルが並び現在も発展を続けている豊洲の魅力にふれる

豊洲船着場

12 豊洲市場ご案内コース

集　合　市場前駅　（約2時間）
解　散　水産仲卸売場棟4F魚がし横丁
主な見所　屋上緑化広場、ターレ展示（水産仲卸売場棟）、まぐろのオブジェ（水産卸売場棟）等

首都圏の基幹市場、活気あふれる施設として国内外から注目されている「豊洲市場」を歩く

まぐろのオブジェ（水産卸売場棟）

【お申込み・お問合せ】
江東区文化観光ガイド事務局（江東区観光協会）受付：9:00～17:00（土日祝休）
TEL：03-6458-7410　FAX：03-6458-7420　MAIL：yoyaku@koto-kanko.jp
※有料施設に入場する場合は料金が発生します。

●原則として2名様以上のグループで2週間前までにお申し込みください。
●2023年9月より参加料（イヤホンガイド利用料・保険代等）として、お一人様200円を頂戴しております。

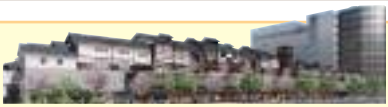

2024年2月1日（木）オープン

食 と 温泉 が楽しめる「豊洲 千客万来」

食楽棟「豊洲場外 江戸前市場」

1階は手軽に楽しめるグルメ、2階は江戸時代の市場を再現した「目利き横丁」と「豊洲目抜き大通り」があり、多種多様な店舗が集まります。3階は様々なスタイルの寿司店が出店します。

温浴棟「東京豊洲 万葉倶楽部」

毎日運ばれる箱根・湯河原の名湯が、24時間楽しめる温浴施設。東京湾を望むことができる露天風呂や展望足湯庭園などがあります。

HOTEL East 21 TOKYO

BAKERY UN
ベーカリーショップ アン
（営業時間 11:00 ～ 18:30）

詳しくはこちら

ホテル イースト 21 東京
ベーカリーショップ アン
TEL: 03-5683-5710

『紅はるか』を蒸し上げ、天日乾燥で丁寧に仕上げることで、
しっとり甘味がました「干し芋」をお手ごろな価格で！

- 300g／1,050円（税込）
- 400g／1,350円（税込）
- 800g／2,500円（税込）

まずは電話かメールでお問い合わせください。
お芋や げんき 森下支店
☎090-6533-1111
atsushi1350006@gmail.com

＼こうとうトコトコ日和に広告を掲載してみませんか？／

こうとうトコトコ日和は、江東区の公共施設、文化・スポーツ施設、都営線の一部の駅で、毎号3万部を配布している人気の観光情報誌です。江東区内はもちろん、区外から来る観光客の方にも、お店や商品をPRできます。是非ご活用ください。詳しくは、下記にお問合せください。

お問合せ先

睦美マイクロ株式会社 東京支店 〒135-0016 江東区東陽5-7-12
https://www.mutsumi-m.com TEL. 03-5690-7275 担当．南部

発行／2023年12月　一般社団法人 江東区観光協会
〒135-0016 江東区東陽4-5-18 江東区産業会館内 Tel 03-6458-7400
制作／睦美マイクロ株式会社

一般社団法人
江東区観光協会　×　TokyoCameraClub 東京カメラ部

東京カメラ部とのタイアップ企画として、“江東区の魅力”をテーマに
Instagramフォトコンテストを開催しました。
今年は、一般部門『江東区の魅力』とテーマ部門『深川八幡まつり』の2部門で募集。
たくさんのご応募ありがとうございました。
2024年2月下旬に当協会ホームページ、ならびにこうとう区報紙上で結果発表を行います。

KOTO_TOURISM

江東区観光協会 Instagram【公式】では、江東区の魅力あふれる写真をご紹介しています。素敵な写真が撮れたら、**＃江東おでかけ** を付けて投稿してください。

江東区へのアクセス

深川 花手水 2024 冬

2024年 冬（2月）開催予定

門前仲町を中心とした寺社や
さまざまな商店に花手水を飾って
皆さまをおもてなしします。

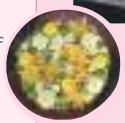

実施会場　富岡八幡宮・深川不動堂・永代寺・
門前仲町周辺の商店 など